

LinuDent KFO



Der einfachste Weg zur zukunftssicheren Praxis

Mit LinuDent KFO werden Praxisabläufe optimiert, Budgets effizient genutzt, somit Zeitaufwände und Kosten reduziert.

LinuDent – professionelles Praxismanagement für Kieferorthopäden

LinuDent KFO hat eine zentrale Aufgabe: Ihre tägliche Arbeit zu vereinfachen. Mit LinuDent KFO werden Praxisabläufe optimiert, Budgets effizient genutzt, somit Zeitaufwände und Kosten reduziert.

Das Praxisinformationssystem erledigt alle Anforderungen des täglichen Praxisalltags und bringt das entscheidende Plus an Ergonomie und Übersichtlichkeit. LinuDent KFO bietet Sicherheit durch umfassende, qualitätsorientierte Abrechnung, hohe Anwenderfreundlichkeit und übersichtliche Gestaltung. Die digitale Karteikarte in LinuDent KFO enthält alles, von der Terminvergabe, der KFO-Planung bis hin zu digitalen Bildern und ermöglicht einfaches, strukturiertes Arbeiten. Keine Zettelwirtschaft, keine aufwendigen manuellen Notizen – alles kann sofort an richtiger Stelle erfasst, dokumentiert und abgerechnet werden. Schneller und besser geht's nicht!

LinuDent KFO – für den Erfolg Ihrer Praxis!

Das Leistungsangebot von LinuDent KFO beschränkt sich nicht auf eine reine KFO-Praxissoftware. Im Gegenteil: Sie erhalten auf Wunsch auch gleich die notwendige Hardware und Netzwerktechnik sowie ein umfassendes Service- und Fortbildungspaket. Darüber hinaus ist LinuDent ein führender Anbieter digitaler Röntgensysteme. Profitieren Sie auch von den perfekt aufeinander abgestimmten Komponenten!

LinuDent KFO

- Zeit und Kosten sparen
- Garantierte Datenübernahme
- Intuitive, übersichtliche Bedienung
- Rundum-Sorglos-Paket

Überblick

- Inhabergeführt und unabhängig
- Mehr als 650 Mitarbeiter
- Regionale Nähe:
14 Geschäftsstellen bundesweit
- Moderne Praxismanagementsysteme
- Intuitive Abrechnungssoftware
- Leistungsstarke Hardware
- Digitales Röntgen
- Kompetenter Service
- Praxisorientierte Fortbildung



Einzigartiger RUNDUM-SERVICE

Wenn Sie sich für eine Mietlösung von LinuDent entscheiden, ist das LinuDent KFO Servicepaket mit all seinen Leistungen bereits enthalten.



Profitieren Sie vom einzigartigen LinuDent-Servicepaket:

- 100 % Service –
100 % Kostentransparenz!
- Reibungslose Datenübernahme aus dem bestehenden System
- Wartung durch TÜV-zertifizierte Techniker
- Bequeme EDV-Fernwartung und Informationen per TeamViewer
- Kostenfreie Updateschulungen in der Geschäftsstelle vor Ort
- Individuelle Betreuung vor Ort
- Kompetente, verlässliche und erreichbare Hotline

Sie haben Probleme mit Ihrer Praxissoftware? Ihr Arbeitsalltag wird von einer Störung durcheinander gebracht? Für diese seltenen Fälle gibt es die LinuDent-Hotline – kostenlos, permanent erreichbar und kompetent!

LinuDent Hotline (08:00 – 18:00 Uhr)

 **08151 5507 812**

 **08151 5507 813**

PS: Mehr als 85 % aller Störfälle lassen sich ohne große Zeitverluste über Fernwartung oder via TeamViewer beheben.

LinuDent KFO – für Ihren Praxiserfolg

LinuDent KFO bewältigt alle Anforderungen des täglichen Praxisalltags, spart Zeit und Geld und vereinfacht Ihre tägliche Arbeit. Profitieren Sie von unserer professionellen Abrechnungssoftware: Exzellent in der Bedienung, intelligent in den Funktionen, effizient in den Arbeitsbereichen und transparent in den Auswertungen.

Das umfassende Softwarepaket LinuDent KFO kann individuell, je nach Praxisbedarf, um fachspezifische Zusatzmodule erweitert werden.

LinuDent KFO beinhaltet:

- Multitasking – paralleles Arbeiten mit Patienten und Dokumenten auf einer Ebene
- Benutzer-, Behandler-Steuerung und Mandantensteuerung mit Berechtigungsvergabe
- Patienten- und Wartezimmerverwaltung, Stammdaten und Kostenträgerverwaltung mit BKV
- KFO-Einzel-/Multi-Leistungserfassung, Leistungsketten, Analogabrechnung, Textbausteine
- Individualprophylaxe, PSI, KFO-MKR, Kieferbruch und Laborverwaltung
- KFO-Behandlungspläne für GKV und PKV, Früh-/Frühe Behandlungsplanung, Verlängerung, Therapieänderung
- Aktuelle Verbrauchskontrolle, Übersichtliche Darstellung vom Stand der KFO-Behandlung
- Online-Abrechnung KFO/Kons./KB, Rechnungs- und Mahnwesen, Kassenbuch
- KFO-Mehrkostenberechnung
- KFO-EBZ
- Tageskontrolle, Planübersichten, umfassende Statistiken, HVM; Leistungs- und Zahnhistorie
- Recall, EC Cash-Anbindung, automatische Datensicherung
- Kompetente Hotline, Fernwartung, TeamViewer, regelmäßig kostenlose Updateschulungen

Alles aus EINER HAND

Unser Portfolio enthält, neben der Praxissoftware LinuDent KFO, auch die passende Hardware, also alles was Sie für den optimalen Ablauf in Ihrer Praxis benötigen. Dabei entscheiden Sie, ob Sie die Geräte – mieten oder kaufen. Unser technischer Service in Ihrer Nähe sorgt für verlässliche Ausfallsicherheit. LinuDent bietet Software, Hardware, digitales Röntgen, Service und Fortbildung – alles aus einer Hand!

HIGHLIGHTS in LinuDent KFO

1. KFO-Leistungserfassung

- Eingabe von KFO-, Kons.-, IP- und Laborleistungen
- Leistungsketten
- Übernahme von Leistungen aus der KFO-Planung mit einem Klick
- Einzel- oder Multieingabe mit automatischer Zuordnung von Begründungen und Material
- Berechnung der GOZ-Leistung mit Faktor oder Betrag
- Aktuelle Verbrauchsübersicht und Verbrauchskontrolle
- Eigenlabor – Erfassung und Abrechnung
- Leistungsprüfung durch KFO-Abrechnungsmodul direkt bei Eingabe
- Rechtssichere Dokumentation

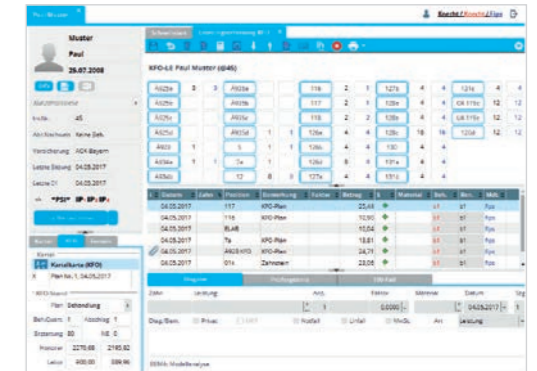

KFO-Leistungserfassung



KFO-Behandlungsplanung

2. KFO-Behandlungsplanung

- KFO-Behandlungsplanung für GKV und PKV
- Früh-/Frühe Behandlungsplanung, Verlängerung, Therapieänderung und Änderungs-/Ergänzungsantrag
- Aktuelle Übersichten, Stand und Verlauf der KFO-Behandlung
- Erfassung von Leistungsketten, Mehrkostenrechnungen und Privatabdungen
- Vorgabe von Planungstexten und Musterplänen
- Modellverwaltung
- Übersichtliche KFO-Statistiken, diverse KFO-Auswertungen

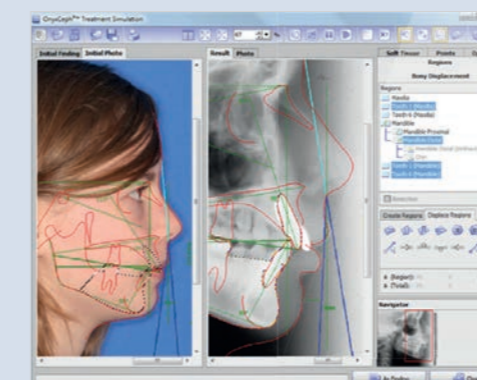

OnyxCeph^{3TM}

Bildgebende Verfahren sind unverzichtbare Techniken für Patientenberatung, kephalometrische Diagnostik, Vermessungen, Symmetrie- und Bildvergleiche, CO/CR-Korrektur, V.T.O., Behandlungssimulation, Befundüberlagerung, Behandlungsplanung und -optimierung und vieles mehr.

OnyxCeph^{3TM}, die Windows-Software der Image Instruments GmbH, bietet einen großen Funktionsumfang an bildbasierten Verwaltungs-, Beratungs- und Kommunikationsmöglichkeiten sowie Auswertungen und Planungen. Die Akzeptanz von

3D-/2D-Techniken und neue technische Verfahren garantieren fachliche Vielfalt, Konfigurierbarkeit und Flexibilität. Weitere Informationen erhalten Sie unter onyx-ceph.de

Durch die LinuDent Schnittstelle zu Onyx Ceph3TM können die Daten des Patienten direkt eingebunden und bearbeitet werden.

MODULE IN LinuDent

1. Patientenportal

Das LinuDent Patientenportal ist eine digitale, individuell zugeschnittene Plattform für Praxen mit Interesse an effizienter Patientenkommunikation. Patienten erhalten bequem von zuhause Zugriff auf Ihre Rechnungen und die Online-Terminvergabe. Ist ein Termin gesetzt, werden sie via SMS oder E-Mail automatisch an bevorstehende Termine erinnert.

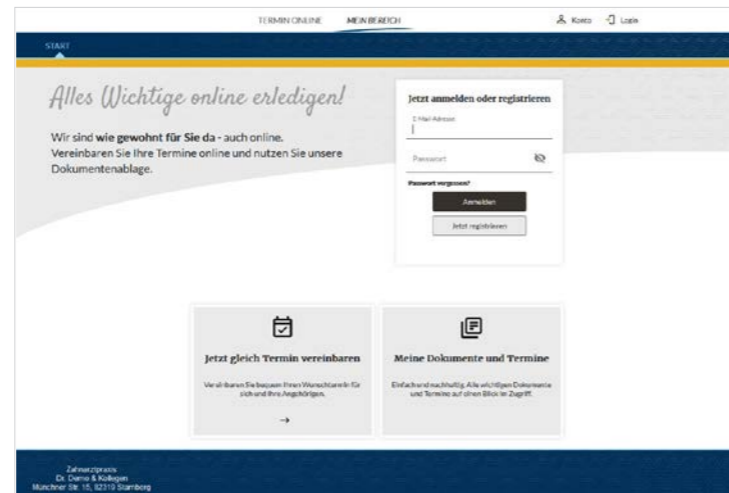

Patientenportal

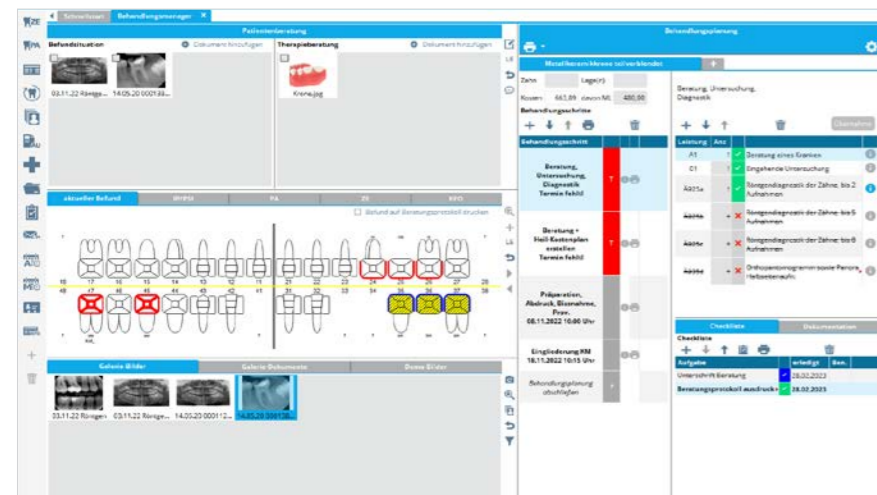

Behandlungsmanager

2. Behandlungsmanager

Das intuitive Management-Tool unterstützt Sie bei der Behandlung von Patienten – von der individuellen Planung bis zur Abrechnung. Das schafft Struktur und Übersicht. Nutzen Sie ergänzend die App LinuDent.Concept zur Beratung des Patienten vor und während der Behandlung.

3. Parodontologie

Das Modul ermöglicht die systematische Behandlung von Parodontitis gemäß dem aktuellen PAR-Richtlinienmodell. Umfassende PAR-Diagnostik für Kassen- und Privatabrechnung. Individuelle Einstellungen, ausführliche Befundung und Dokumentation sowie monatliche Online-Abrechnung.

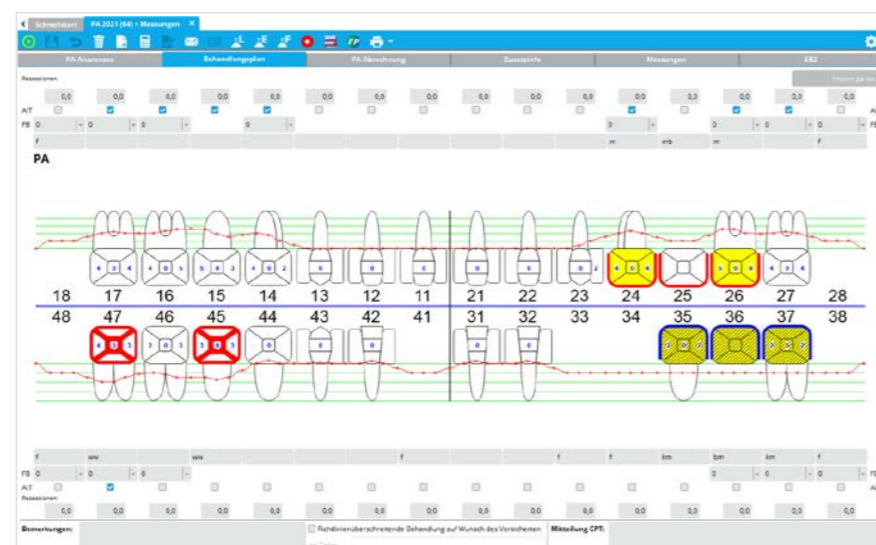

Parodontologie

4. Anamnese App

Integrieren Sie die Erhebung von Anamneseinformationen effizient in Ihre Praxisprozesse. Sparen Sie Zeit für das gesamte Praxis-Team ein und dokumentieren Sie papierlos und verlustfrei.

5. E-Health-Paket

Integriert ins E-Health-Paket sind alle Anwendungen, die Ihnen die vollumfängliche Vernetzung mit der Telematikinfrastruktur ermöglichen. Tauschen Sie sicher und schnell Gesundheitsdaten mit Ihren Patienten und mit anderen Teilnehmern der TI aus.

6. Aufgabenmanager

Managen Sie alle Aufgaben, egal ob wiederkehrend oder nicht, mit Einbindung von Notizen und Dokumenten. Gesetzliche Auflagen aus QM/RKI können nicht mehr vergessen werden.

7. Hygienebuch

Erfassung, Verwaltung und Dokumentation aller Sterilisations- und Desinfektionsvorgänge. Unabhängig für die Umsetzung von RKI, Patientenrechtgesetz und Qualitätsmanagement.

8. BWA Cockpit

Betriebswirtschaftliche Auswertung – Übersicht über Praxiszahlen und Stundensätze sowie die Rentabilität der einzelnen Leistungsbereiche.

9. Implantologie

Unterstützung der Beratung und Behandlung durch gezielte Planung, übersichtliche Leistungserfassung, umfassende Verkaufsdokumentation bis zur Eingliederung der Suprakonstruktion und Abrechnung.

10. Mehrmandantenmodul

Mandantenführung in allen Bereichen der Praxissoftware, z. B. Buchführung, Rechnungs- und Mahnwesen, Kassenbuch sowie betriebswirtschaftlichen Statistiken.

11. Kommunikationscenter

Bleiben Sie mit Ihren Patienten in Kontakt – auch außerhalb der Öffnungszeiten. Mit der Online-Terminvereinbarung bieten Sie ihren Patienten die Möglichkeit, jederzeit Termine in der Praxis zu reservieren und zu verwalten – inkl. Termin-Erinnerungsservice per SMS und E-Mail.

12. Mehrplatz

Individuelle Einstellungen ermöglichen das zeitgleiche Arbeiten, parallel mit verschiedenen Patienten und Dokumenten von jedem Arbeitsplatz aus, sei es in der Praxis oder zu Hause.

13. ZEM – Zahlungseingangsmanger

Automatische Abgleichungsmöglichkeit offener Rechnungen mittels einer von der Bank erstellten Datei im Format „DTAUS“. Die bezahlten Rechnungen werden anhand des ZEM automatisch ausgebucht.

14. MS Word Textanbindung

Schnittstelle, über die Daten aus LinuDent direkt an Word übertragen werden, damit Briefe schnell und einfach erstellt und gedruckt werden können.

15. Schnittstellen – optimale Verbindung zu LinuDent und automatische Datenübernahme

- ParoStatus
- pa-on von Orangedental
- VDDS Media
- FibuDoc
- DAISY
- Einbindung von Geräten, Druckern, intraoralen Kameras
- Einbindung von DATEV
- Florida Probe
- Dentalexplorer
- Digitales Röntgen
- Anbindung Rechenzentren

SOFTWAREWECHSEL zu LinuDent – ohne Kompromisse

Das spricht für den Wechsel zu LinuDent

- **Software nach Ihrem Bedarf**
Stellen Sie sich ein optimal auf Ihre Bedürfnisse ausgerichtetes Software-Paket zusammen. Mit den LinuDent Modulen profitieren Sie von maximaler Flexibilität.
- **Alles aus einer Hand**
Wir bieten Softwarelösungen, Serviceleistungen im Bereich IT, Factoring und Support sowie individuelle Angebote zur Fortbildung und die komplette Hardwareausstattung.
- **Effizienter Wechselservice**
Wir stehen Ihnen bei Ihrem Wechsel als erfahrener Partner vor, während und nach der Umstellung zur Seite. Um Ihre Daten in LinuDent komplett verlustfrei zu übernehmen, arbeiten wir mit einem extra dafür ausgebildeten Team.

Wir sind erst zufrieden, wenn Sie es sind Professionelles Projektmanagement

Die Übernahme Ihrer Daten aus dem Altsystem und die Installation der Hardware sind wichtiger Bestandteil der Umstellung. Damit der Systemwechsel reibungslos über die Bühne geht, arbeiten wir hier schon vor – ohne dass Sie das merken.

Für die Systemumstellung haben Sie von Anfang an einen festen Projektleiter, der alle relevanten Themen für Sie abstimmt und als Ansprechpartner bis zur finalen Projektabschluss durch Sie an Ihrer Seite bleibt. Erst dann sind auch wir zufrieden.

Vorabschulung und jederzeit umfassende Unterstützung Vor der LinuDent Installation

Das aller wichtigste für uns sind Sie, Ihr Team und die spezifischen Besonderheiten Ihrer Praxis. Deshalb erkundigen wir uns bei Ihnen im Rahmen einer Projektbesprechung nach Ihren praxiskritischen Abläufen, der Zusammensetzung Ihres Teams und Ihren wichtigsten EDV-Themen. Erst dann wird der Plan gemacht – gemeinsam mit Ihnen. Unser Expertenteam stimmt dazu mit Ihnen eine Vorab-Schulung ab, damit sich möglichst alle Mitarbeiter bereits vor Installation von den vielen Erleichterungen unter LinuDent überzeugen können. Ebenso werden mit Ihnen aufeinander aufbauende Vor-Ort-Schulungstermine vereinbart.

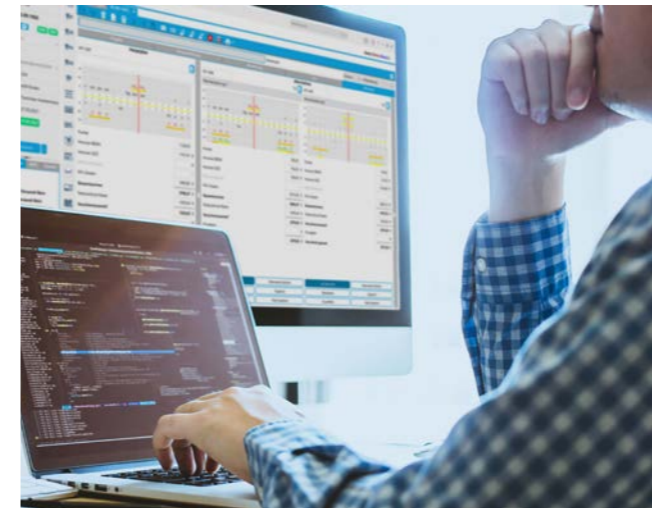

Minimale Ausfallzeiten während dem Systemwechsel Umstellung auf LinuDent.Royal

Vor der eigentlichen Installation wird Ihr neues LinuDent-System mit allen Komponenten und Ihren Daten schon bei PHARMATECHNIK in Betrieb genommen, konfiguriert und getestet. So reduzieren wir Komplikationen und die Ausfallzeiten bei Ihnen vor Ort auf ein absolutes Minimum. Die Offline-Zeit, in der Sie bei der Umstellung nicht auf die EDV zugreifen können, ist sehr gering. Behandlungen an Ihren Patienten können während der Umstellung ohne Unterbrechung fortgesetzt werden.

Alle wichtigen Prozesse laufen wie am Schnürchen Nach der LinuDent Installation

Wichtig für Sie ist vor allem, dass das Arbeiten mit LinuDent Freude macht. Damit sichergestellt ist, dass Ihre Abläufe auch gleich nach der Umstellung wieder einwandfrei funktionieren, ist eine gemeinsame Vorbereitung aller praxiskritischen Daten und Abläufe im Vorfeld der Installation von LinuDent essenziell. Wir begleiten Sie vor, während sowie nach der Umstellung und stehen Ihnen als kompetente Experten gerne zur Seite.



So gelingt ein reibungsloser Wechsel

- **Vor dem Wechsel**
Im Rahmen einer Projektbesprechung analysieren wir gemeinsam mit Ihnen alle praxiskritischen Abläufe, die Zusammensetzung Ihres Teams und Ihren wichtigsten EDV-Themen. Auf dieser Basis erstellen wir die Projektplanung und koordinieren mit Ihnen die aufeinander aufbauenden Vor-Ort-Schulungstermine.
- **Systemumstellung**
Schon vor der eigentlichen Installation wird Ihr neues LinuDent System mit allen Komponenten und Ihren Daten bei PHARMATECHNIK konfiguriert, in Betrieb genommen und ausführlich getestet. So reduzieren wir Komplikationen und Ausfallzeiten bei Ihnen vor Ort auf ein absolutes Minimum.
- **Nach dem Wechsel**
Damit Ihre Abläufe gleich nach der Umstellung wieder einwandfrei funktionieren, stehen Ihnen direkte Ansprechpartner aus dem Vertrieb, der Anwendungsberatung sowie unser Experten-Support als kompetente Fachkräfte zur Seite.

KAUFEN oder MIETEN

Kaufen oder mieten – Sie entscheiden

Als LinuDent-Kunde haben Sie zwei Möglichkeiten. Sie können unsere Produkte klassisch kaufen oder mieten.

Die digitale Welt ist schnelllebig. Bis ein System steuerlich voll abgeschrieben ist, ist es oft schon veraltet.



Kaufen

Beim Kauf eines Systems werden 5 Jahre lang jährlich 20 % abgeschrieben. Im Gegensatz zur Miete können Sie die monatlichen Beträge zu 100 % als betriebliche Ausgabe geltend machen.

Beim Kauf der Soft- und Hardware muss der Wartungsvertrag separat abgeschlossen werden und fällt zusätzlich zum Kaufpreis an.

Mieten

Unsere Mietverträge umfassen neben ständig aktualisierbarer Software und Hardware auch ein umfangreiches Servicepaket von der Wartung, über individuelle Betreuung vor Ort, bis hin zu kostenlosen Updates und Update-schulungen.

Vorteile

- Das Mietsystem schont Ihre Liquidität
- Mietbeiträge sind steuerlich voll absetzbar
- Komplettes Servicepaket inklusive Wartung ohne Zusatzkosten
- Kontinuierliche Hardware-Aktualisierungen auf den neuesten technischen Stand

DIGITALES RÖNTGEN

Die perfekte Lösung für die moderne Praxis

- Nahtlose Integration in LinuDent.
- Anbindung aller Fremd-röntgensysteme, die die VDDS-Schnittstelle unterstützen
- Bilder höchster Qualität bei gleichzeitiger Reduzierung der Strahlenbelastung beim Patienten
- Aufnahmen sind sofort an allen Arbeitsplätzen verfügbar

Unsere umfassenden IT- und Netzwerk-Kompetenzen sorgen für die reibungslose Integration der digitalen Röntgentechnik in Ihrer Praxis. Dabei spielt es keine Rolle, ob Sie die Praxisverwaltungssoftware von LinuDent oder einem Fremdanbieter einsetzen.



Kleinbild & Kamera

Ob intraorale Kameras, Sensoren oder Scanner, wir bieten Ihnen alles, was für hochwertige Bilder nötig ist.



2D-Röntgen

Digitale Bildgebung von höchster Qualität, die Ihr Budget schont und jederzeit aufgerüstet werden kann.



3D-Röntgen

Sie möchten auch bei speziellen und schwierigen Ausgangsstellungen einen genauen Befund erstellen?

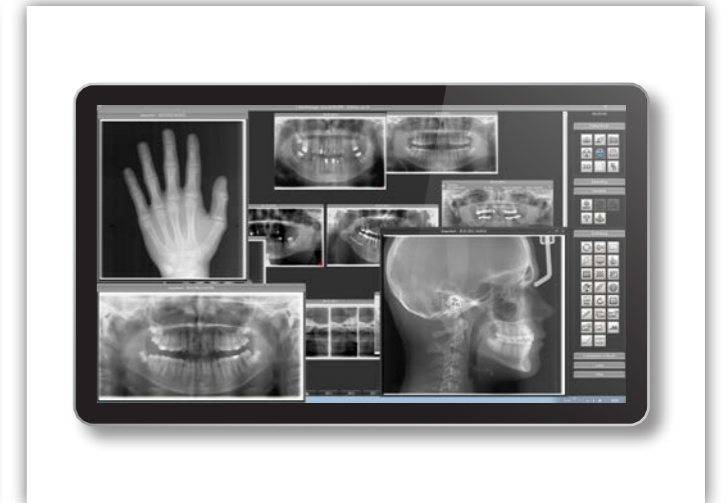

Bildbearbeitung

Bildgebenden Systeme in Ihre Software einbinden und direkt im Programm aufrufen, betrachten und bewerten.

PHARMATECHNIK

optimiert Ihre Zahnarztpraxis

Innovation und Kundennähe – dafür steht PHARMATECHNIK mit über 40 Jahren Erfahrung als größtes inhabergeführtes und unabhängiges Softwarehaus für Apotheken, Zahnärzte und Mediziner in Deutschland und bietet dabei zukunftsweisende Softwarelösungen für über 7.000 Kunden. Rund 650 hoch qualifizierte Mitarbeiter sind bundesweit in 14 Geschäftsstellen für Sie im Einsatz.

Interessenten-Kontakt:

08151 55 09 219

Kundensupport-Hotline:

08151 55 07 812

Informieren Sie sich unverbindlich.
Wir freuen uns auf Ihren Anruf!
Oder besuchen Sie uns im Internet unter:
www.linudent.de



PHARMATECHNIK Unternehmenszentrale

Standorte – einmal ganz in Ihrer Nähe

Geschäftsstelle Baden-Baden
Am Hecklehamm 7
76549 Hügelsheim
E-Mail: baden-baden@pharmatechnik.de

Geschäftsstelle Berlin
Heinrich-Hertz-Straße 2
14532 Kleinmachnow
E-Mail: berlin@pharmatechnik.de

Geschäftsstelle Dresden
Heidelberger Straße 28
01189 Dresden
E-Mail: dresden@pharmatechnik.de

Geschäftsstelle Essen
Bonifaciusring 28
45309 Essen
E-Mail: essen@pharmatechnik.de

Geschäftsstelle Hamburg
Lise-Meitner-Allee 29
25436 Tornesch
E-Mail: hamburg@pharmatechnik.de

Geschäftsstelle Mainz
Galileo-Galilei-Straße 14
55129 Mainz-Hechtsheim
E-Mail: mainz@pharmatechnik.de

Geschäftsstelle München (Starnberg)
Münchner Str. 15a
82319 Starnberg
E-Mail: muenchen@pharmatechnik.de

Geschäftsstelle Naumburg
Südring 1
06618 Mertendorf-Görschen
E-Mail: naumburg@pharmatechnik.de

Geschäftsstelle Nürnberg
Kirschenleite 1
91220 Schnaittach
E-Mail: nuernberg@pharmatechnik.de

Geschäftsstelle Passau
Röblerhofweg 2
94036 Passau
E-Mail: passau@pharmatechnik.de

Geschäftsstelle Porta Westfalica
Rehwinkel 14
32457 Porta Westfalica
E-Mail: porta-westfalica@pharmatechnik.de

Geschäftsstelle Rostock
Mecklenburger Straße 8
18184 Broderstorf
E-Mail: rostock@pharmatechnik.de

Geschäftsstelle Saarland
Georg-Fleischer-Straße 2
66914 Waldmohr
E-Mail: saarland@pharmatechnik.de

Geschäftsstelle Stuttgart
Dieselstraße 1
71696 Möglingen
E-Mail: stuttgart@pharmatechnik.de

PHARMATECHNIK GmbH & Co. KG
Unternehmenszentrale
Münchner Straße 15
82319 Starnberg
E-Mail: kontakt@pharmatechnik.de

